

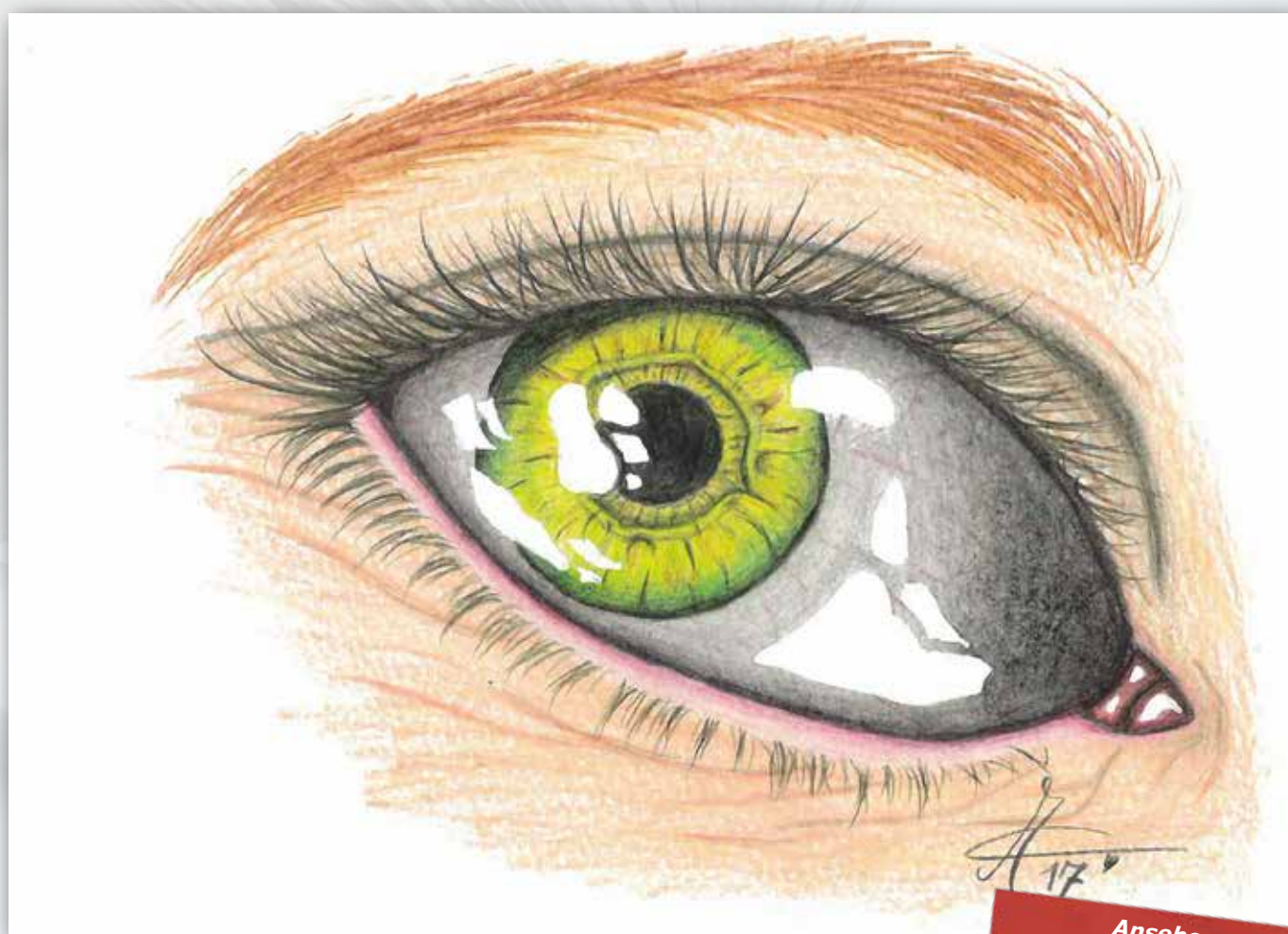

# Sankt Marein

im Mürztal

## Werke von Sankt Mareiner Künstlerinnen und Künstlern



Carina  
Meisenbichler

**Ansehen**  
fördert die Künste!  
- Marcus Tullius Cicero -

# Kalender 2019

Für den Inhalt verantwortlich: Bgm. Dipl.-Ing. Günther Ofner



# JÄNNER



Heide  
Divitschek

*Kunst kann nicht modern sein,  
Kunst ist urewig!*

- Egon Schiele -

1 Di		11 Fr		21 Mo	
2 Mi	Flohmarkt   Pfarrhof   Pfarre Sankt Marein	12 Sa		22 Di	
3 Do	ASZ	13 So		23 Mi	B
4 Fr		14 Mo		24 Do	Erzählnachmittag   im Kinderfreundheim   Österr. Kinderfreunde
5 Sa		15 Di	<ul style="list-style-type: none"> <li>Kapselschießen   GH Blumrich   Jagdschutzv.</li> <li>Sail &amp; Run - Indischer Ozean   Kultur- u. Sporthalle   SV St. Marein</li> </ul>	25 Fr	
6 So	Dreikönigsfest   Hl. Messe mit Sternsängern   Pfarre Sankt Marein	16 Mi		26 Sa	
7 Mo		17 Do		27 So	Nacht des Fuchses   mit Andacht Hubertuskapelle   Jagdschutzverein
8 Di		18 Fr		28 Mo	R L
9 Mi	AP B	19 Sa		29 Di	Kapselschießen   beim GH Blumrich   Jagdschutzverein
10 Do		20 So	Eisschießen   beim GH Grasser   Jagdschutzverein	30 Mi	AP
<b>Wir sind für Sie da!</b> Amtsstunden: Mo. bis Fr. 08.00 - 12.00 Uhr Do. 14.00 - 17.00 Uhr				31 Do	

R = Restmüll

L = Leichtfraktion

B = Bioabfall

ASZ = Altstoffsammelz./Sperrmüll

AP = Altpapier

Achtung für Ortsteil Frauenberg: R L B AP bleibt gleich wie 2018!



# FEBRUAR

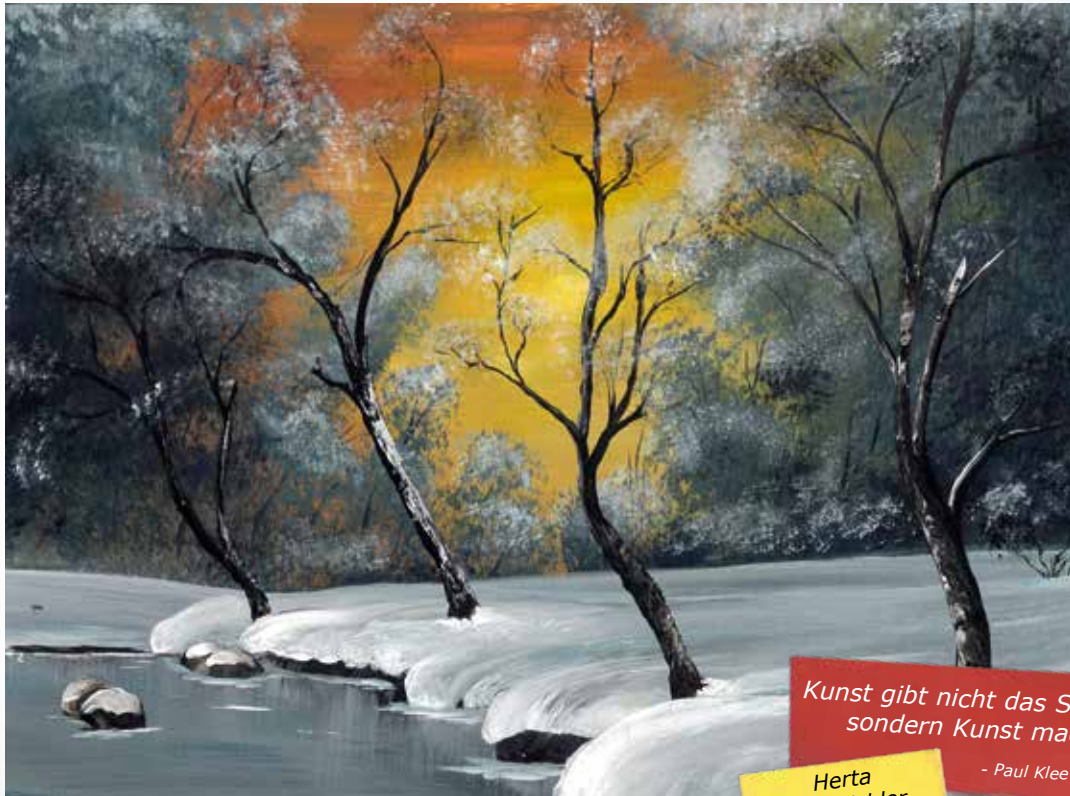

*Kunst gibt nicht das Sichtbare wieder,  
sondern Kunst macht sichtbar!*

Herta  
Grünbichler

- Paul Klee -

1 Fr	11 Mo	21 Do
2 Sa	12 Di Kapselschießen   GH Blumrich   Jagdschutzverein	22 Fr
3 So	13 Mi	23 Sa
4 Mo	14 Do AP	24 So Ortstrophäenschau   Pfarrsaal St. Lorenzen   Jagdschutzverein
5 Di	15 Fr	25 Mo TuTaTo Kursstart Sommersemester   SV – Sektion TuTaTo R
6 Mi Flohmarkt   Pfarrhof   Pfarre Sankt Marein B	16 Sa	26 Di Kapselschießen   GH Blumrich   Jagdschutzverein
7 Do ASZ	17 So	27 Mi
8 Fr	18 Mo	28 Do
9 Sa Kindermaskenball   Österr. Kinderfreunde	19 Di	
10 So	20 Mi B	

## Wir sind für Sie da!

Amtsstunden: Mo. bis Fr. 08.00 - 12.00 Uhr  
Do. 14.00 - 17.00 Uhr

R = Restmüll

L = Leichtfraktion

B = Bioabfall

ASZ = Altstoffsammelz./Sperrmüll

AP = Altpapier

Achtung für Ortsteil Frauenberg: R L B AP bleibt gleich wie 2018!



# MÄRZ



*Es ist nicht die Aufgabe der Kunst,  
die Natur zu kopieren,  
sondern sie auszudrücken!*

- Honore de Balzac -

Nicole  
Kroisenbrunner

1 Fr	<b>Abschluss Kapselschießen</b>   GH Blumrich   Jagdschutzverein		11 Mo		<b>L</b>	21 Do	
2 Sa			12 Di			22 Fr	
<b>3</b> So	▪ <b>Anmeldung Ferienaktion</b>   im Kinder- freundeheim   Österr. Kinderfreunde ▪ <b>ÖKB-Ball</b>   Festsaal St. Lor.   ÖKB St. Marein		13 Mi		<b>AP</b>	23 Sa	
4 Mo			14 Do	<b>Basteln</b>   im Kinderfreundeheim   Österr. Kinderfreunde		<b>24</b> So	<b>Frühlingskonzert</b>   Kultur- und Sporthalle   MV Heimatklang
5 Di	▪ <b>Faschingdienstag Glühstand</b>   Pensionistentreff   Pensionistenverband ▪ <b>Faschingstreiben</b>   Hauptplatz		15 Fr			25 Mo	<b>R</b>
6 Mi	<b>Flohmarkt</b>   Pfarrhof   Pfarre Sankt Marein	<b>B</b>	16 Sa			26 Di	
7 Do		<b>ASZ</b>	<b>17</b> So	<b>Bußgottesdienst</b>   Pfarre Sankt Marein		27 Mi	
8 Fr			18 Mo			28 Do	
9 Sa			19 Di			29 Fr	<b>TuTaTo Ausdrucktanz</b>   SV – Sektion TuTaTo
<b>10</b> So			20 Mi		<b>B</b>	30 Sa	
<b>Wir sind für Sie da!</b> Amtsstunden: Mo. bis Fr. 08.00 - 12.00 Uhr Do. 14.00 - 17.00 Uhr						<b>31</b> So	

**R** = Restmüll

**L** = Leichtfraktion

**B** = Bioabfall

**ASZ** = Altstoffsammelz./Sperrmüll

**AP** = Altpapier

Achtung für Ortsteil Frauenberg: **R L B AP** bleibt gleich wie 2018!



# APRIL



Eine Skulptur muss für sich sprechen;  
wenn nicht, ist sie nicht  
der Rede wert!

Peter Schabereiter

- Eva Roucka -

1 Mo		11 Do		21 So	<ul style="list-style-type: none"> <li>Osterweckruf   MV Heimatklang</li> <li>Ostersonntag   Auferstehungsfeier   Pfarre</li> <li>Festgottesdienst   St. Lorenzen   Pfarre</li> </ul>
2 Di		12 Fr		22 Mo	<ul style="list-style-type: none"> <li>Osternmontag-Emmausgang v. Sankt Lorenzen n. Sankt Marein   Pfarre</li> <li>Hl. Messe in Sankt Marein   Pfarre</li> </ul>
3 Mi	Flohmarkt   Pfarrhof   Pfarre Sankt Marein	13 Sa	<ul style="list-style-type: none"> <li>Hegering-Schießen   Dr. Seeberger-Schießstätte Kapfenberg   Jagdschutzv.</li> <li>Frühlingskonzert   Kulturhalle   MV Heimatklang</li> </ul>	23 Di	
4 Do		14 So	Palmsonntag   Hl. Messe mit Segnung der Palmzweige   Pfarre Sankt Marein	24 Mi	
5 Fr	Frauenliturgie   Pfarrhof   Pfarre Sankt Marein	15 Mo		25 Do	AP
6 Sa	Ostermarkt   Pfarre Sankt Marein	16 Di		26 Fr	
7 So		17 Mi		27 Sa	
8 Mo		18 Do	<ul style="list-style-type: none"> <li>Gründo.   Abendmahlfeier f. d. Pfarrverband St. Lor.   Pfarre St. Marein</li> <li>Ostereiersuchen   Kinderfreundeheim</li> </ul>	28 So	
9 Di		19 Fr	Karfreitag   (Karfreitagsliturgie)   Pfarre Sankt Marein	29 Mo	
10 Mi		20 Sa	<ul style="list-style-type: none"> <li>Karsamstag - Osterfeuer   FF St. Marein</li> <li>Karsamstag   Segnung des Weihfeuers vor der Kirche   Pfarre Sankt Marein</li> </ul>	30 Di	<ul style="list-style-type: none"> <li>Basteln für Muttertag   Kinderfreundeheim   Österr. Kinderfreunde</li> <li>Maibaumaufstellen   MG St. Marein</li> </ul>

## Wir sind für Sie da!

Amtsstunden: Mo. bis Fr. 08.00 - 12.00 Uhr  
Do. 14.00 - 17.00 Uhr

R = Restmüll

L = Leichtfraktion

B = Bioabfall

ASZ = Altstoffsammelz./Sperrmüll

AP = Altpapier

Achtung für Ortsteil Frauenberg: R L B AP bleibt gleich wie 2018!



# MAI



*Phantasie ist wichtiger als Wissen,  
denn Wissen ist begrenzt!*

Brigitte  
Bräuer

- Albert Einstein -

1 Mi Weckruf   MV Heimatklang	11 Sa Muttertags Kaffee   Kinderfreundeheim   Österr. Kinderfreunde	21 Di
2 Do ASZ	12 So	22 Mi
3 Fr	13 Mo	23 Do
4 Sa	14 Di	24 Fr
5 So	15 Mi B	25 Sa
6 Mo	16 Do Kasperltheater   Kinderfreundeheim   Österr. Kinderfreunde	26 So
7 Di AP	17 Fr	27 Mo
8 Mi Flohmarkt   Pfarrhof   Pfarre St. Marein Muttertagsfeier   Kultur- und Sporthalle   Marktgemeinde Sankt Marein	18 Sa	28 Di
9 Do	19 So	29 Mi B
10 Fr Dressurturnier   Schloß Graschnitz Reitclub Schloß Graschnitz   10.5. - 12.5.	20 Mo R	30 Do Christi Himmelfahrt und Erstkommunion   Pfarre Sankt Marein
<b>Wir sind für Sie da!</b> Amtsstunden: Mo. bis Fr. 08.00 - 12.00 Uhr Do. 14.00 - 17.00 Uhr		31 Fr

**R** = Restmüll

**L** = Leichtfraktion

**B** = Bioabfall

**ASZ** = Altstoffsammelz./Sperrmüll

**AP** = Altpapier

Achtung für Ortsteil Frauenberg: **R L B AP** bleibt gleich wie 2018!



# JUNI



Jedes Kunstwerk ist eigentlich eine Skizze, die erst durch die Fantasie vollendet wird!

- Sigmund Graff -

Karl Leger

1 Sa	11 Di	21 Fr
<b>2</b> So	12 Mi	22 Sa
3 Mo	13 Do	<b>23</b> So
4 Di	14 Fr	24 Mo
5 Mi	15 Sa	25 Di
6 Do	<b>16</b> So	26 Mi
7 Fr	17 Mo	27 Do
8 Sa	18 Di	28 Fr
<b>9</b> So	19 Mi	29 Sa
<b>10</b> Mo	<b>20</b> Do	<b>30</b> So

### Wir sind für Sie da!

Amtsstunden: Mo. bis Fr. 08.00 - 12.00 Uhr  
Do. 14.00 - 17.00 Uhr

**R** = Restmüll    **L** = Leichtfraktion    **B** = Bioabfall    **ASZ** = Altstoffsammelz./Sperrmüll    **AP** = Altpapier

Achtung für Ortsteil Frauenberg: **R L B AP** bleibt gleich wie 2018!



# JULI



Die Kunst ist zwar nicht das Brot,  
wohl aber der Wein des Lebens!  
- Jean Paul -  
Reinhold Divitschek

1 Mo		11 Do		21 So	
2 Di		12 Fr	Theaterfahrt zum Brandluckner Huab'n Theater „S'Nullerl“   Marktgemeinde Sankt Marein	22 Mo	
3 Mi	Flohmarkt   Pfarrhof   Pfarre Sankt Marein	13 Sa		23 Di	Basteln in den Ferien   Kinderfreundeheim   Österr. Kinderfreunde
4 Do		14 So		24 Mi	
5 Fr		15 Mo		25 Do	
6 Sa		16 Di		26 Fr	
7 So		17 Mi		27 Sa	<ul style="list-style-type: none"> <li>Annafest   Seniorennachmittag   Pfarre</li> <li>Anna-Kirta-Fest   FF Sankt Marein i. M.</li> </ul>
8 Mo		18 Do		28 So	<ul style="list-style-type: none"> <li>Anna-Kirta-Fest   FF Sankt Marein i. M.</li> <li>Festgottesdienst Hl. Anna   Pfarre</li> <li>Kirtag – entlang der Hauptstraße</li> </ul>
9 Di		19 Fr		29 Mo	
10 Mi		20 Sa		30 Di	
<b>Wir sind für Sie da!</b> Amtsstunden: Mo. bis Fr. 08.00 - 12.00 Uhr Do. 14.00 - 17.00 Uhr				31 Mi	

**R** = Restmüll    **L** = Leichtfraktion    **B** = Bioabfall    **ASZ** = Altstoffsammelz./Sperrmüll    **AP** = Altpapier

Achtung für Ortsteil Frauenberg: **R L B AP** bleibt gleich wie 2018!





# AUGUST

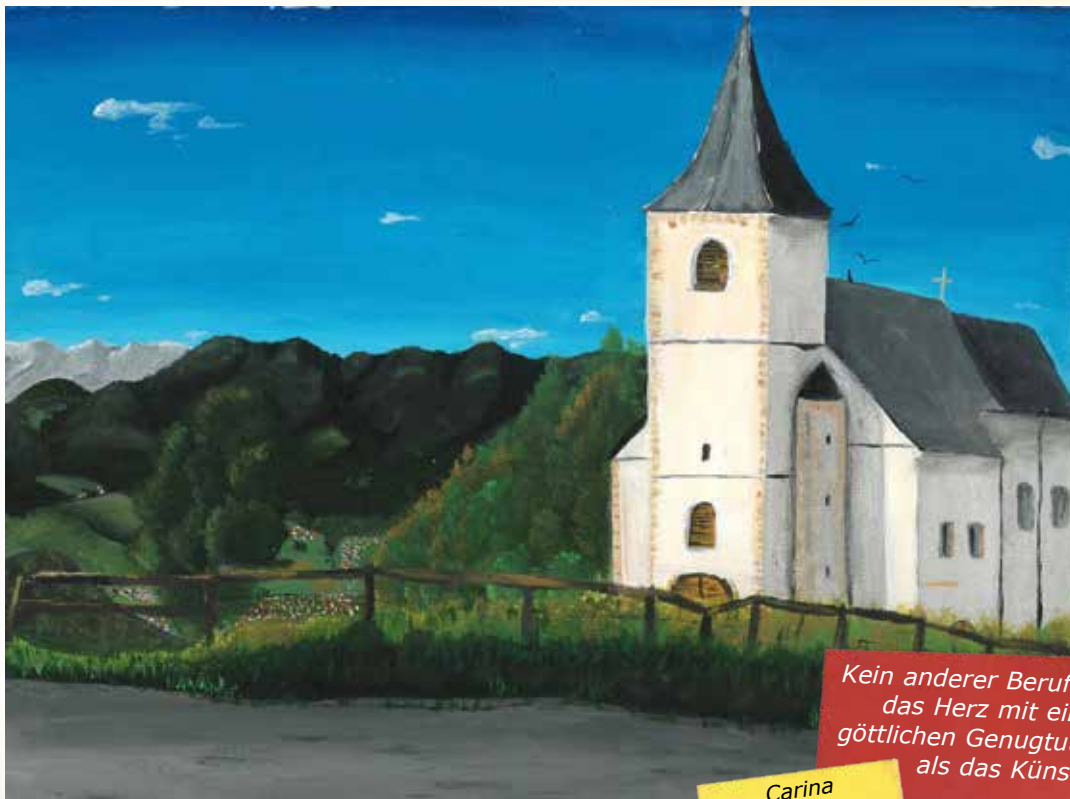

Kein anderer Beruf ist im Stande,  
das Herz mit einer solchen  
göttlichen Genugtuung zu lohnen,  
als das Künstlertum!

Carina  
Meisenbichler

- Peter Rosegger -

1 Do	ASZ	11 So	Laurenzisonntag   Patrozinium (Festgottesdienst in St. Lorenzen für den Pfarrverband)   Pfarre Sankt Marein	21 Mi	B
2 Fr		12 Mo		22 Do	
3 Sa		13 Di		23 Fr	
4 So	Feuerwehr Frühschoppen   Frauenberg   FF Frauenberg	14 Mi		24 Sa	
5 Mo		15 Do	Hochfest Mariä   mit Kräuter- u. Blumen- segnung   Pfarre Sankt Marein	25 So	
6 Di		16 Fr		26 Mo	L
7 Mi	B	17 Sa		27 Di	
8 Do	Spielenachmittag   Kinderfreundeheim   Österr. Kinderfreunde	18 So		28 Mi	AP B
9 Fr		19 Mo		29 Do	
10 Sa		20 Di		30 Fr	„Schmankerl-Fest“   auf dem Areal der NMS   Marktgemeinde Sankt Marein
				31 Sa	

### Wir sind für Sie da!

Amtsstunden: Mo. bis Fr. 08.00 - 12.00 Uhr  
Do. 14.00 - 17.00 Uhr

R = Restmüll

L = Leichtfraktion

B = Bioabfall

ASZ = Altstoffsammelz./Sperrmüll

AP = Altpapier

Achtung für Ortsteil Frauenberg: R L B AP bleibt gleich wie 2018!



# SEPTEMBER



*Ich kenne keine bessere Definition für das Wort Kunst als diese: Kunst - das ist der Mensch!*

- Vincenz van Gogh -

Brigitte Weber

<b>1</b> So		11 Mi		21 Sa
2 Mo		12 Do		<b>22</b> So Zwergerlgottesdienst   Pfarre Sankt Marein
3 Di		13 Fr		23 Mo TuTaTo – Wintersemester   SV – Sektion TuTaTo
4 Mi Flohmarkt   Pfarrhof   Pfarre Sankt Marein	<b>B</b>	14 Sa		24 Di
5 Do	<b>ASZ</b>	<b>15</b> So		25 Mi
6 Fr Dressurturnier   Schloß Graschnitz Reitclub Schloß Graschnitz   6.9. - 8.9.		16 Mo		26 Do Erzählnachmittag   Kinderfreundeheim   Österr. Kinderfreunde <b>AP</b>
7 Sa		17 Di		27 Fr TuTaTo – Ausdrucktanz   SV – Sektion TuTaTo
<b>8</b> So		18 Mi	<b>B</b>	28 Sa
9 Mo	<b>R</b>	19 Do		<b>29</b> So Maibaumumschneiden   Hauptplatz St. Marein   Marktgemeinde Sankt Marein
10 Di		20 Fr		30 Mo

### Wir sind für Sie da!

Amtsstunden: Mo. bis Fr. 08.00 - 12.00 Uhr  
Do. 14.00 - 17.00 Uhr

**R** = Restmüll

**L** = Leichtfraktion

**B** = Bioabfall

**ASZ** = Altstoffsammelz./Sperrmüll

**AP** = Altpapier

Achtung für Ortsteil Frauenberg: **R L B AP** bleibt gleich wie 2018!



# OKTOBER



Das Beste, was der Künstler gibt,  
ist Abglanz dessen, was er liebt!

- Ernst Eckstein -

Adolfine  
Schaffer

1 Di		11 Fr		21 Mo
2 Mi	<ul style="list-style-type: none"> <li>Flohmarkt   Pfarrhof   Pfarre</li> <li>Pensionistenausflug der Marktge- meinde   Marktgemeinde St. Marein</li> </ul>	12 Sa		22 Di
3 Do	ASZ	13 So	<ul style="list-style-type: none"> <li>Maronibraten bei der Jausenstation Schäfer   SV – Sektion Wintersport</li> <li>Erntedankfest   Pfarre Sankt Marein</li> </ul>	23 Mi
4 Fr		14 Mo		24 Do
5 Sa	Maibaumumschneiden   Frauenberg   FF Frauenberg	15 Di		25 Fr
6 So		16 Mi	B	26 Sa
7 Mo	R L	17 Do	Kasperltheater   Kinderfreundeheim   Österr. Kinderfreunde	27 So
8 Di		18 Fr	Frauenliturgie   Pfarre Sankt Lorenzen	28 Mo
9 Mi	AP	19 Sa		29 Di
10 Do		20 So		30 Mi
				31 Do

### Wir sind für Sie da!

Amtsstunden: Mo. bis Fr. 08.00 - 12.00 Uhr  
Do. 14.00 - 17.00 Uhr

R = Restmüll

L = Leichtfraktion

B = Bioabfall

ASZ = Altstoffsammelz./Sperrmüll

AP = Altpapier

Achtung für Ortsteil Frauenberg: R L B AP bleibt gleich wie 2018!



# NOVEMBER



Die Kunst ist die Metapher für das Unsterbliche!  
- Ernst Fuchs -

Margarete Friesenbichler

<b>1</b> Fr	<ul style="list-style-type: none"> <li>Friedhofsammlung „Schwarzes Kr.“ ÖKB St. Marein &amp; Frauenb.</li> <li>Allerheiligen   Hl. Messe   Pfarre</li> <li>Andacht und Gräbersegnung   Pfarre</li> </ul>	11 Mo		21 Do	
<b>2</b> Sa	<ul style="list-style-type: none"> <li>Allerseelen   Hl. Messe mit anschl. Friedhofgang   Pfarre</li> </ul>	12 Di		<b>22</b> Fr	<ul style="list-style-type: none"> <li>Adventkalender Basteln   Kinderfreundeheim   Österr. Kinderfreunde</li> <li>Kindermärchen   Kultur- u. Sporthalle   Marktgemeinde St. Marein</li> </ul>
<b>3</b> So	Totengedenken   ÖKB Sankt Marein	13 Mi	<b>B</b>	23 Sa	
4 Mo		14 Do		<b>24</b> So	
5 Di	<b>R</b>	15 Fr		25 Mo	
6 Mi	Flohmarkt   Pfarrhof   Pfarre Sankt Marein	16 Sa		26 Di	
7 Do	<b>ASZ</b>	<b>17</b> So	Zwergergottesdienst   (für Kinder von 0-6 Jahren)   Pfarre Sankt Marein	27 Mi	<b>B</b>
8 Fr	Laternenfest   Kindergarten	18 Mo	<b>L</b>	28 Do	
9 Sa		19 Di		29 Fr	Kindermusical in Wien   (Anmeldung erforderlich)   Österr. Kinderfreunde
<b>10</b> So		20 Mi	<b>AP</b>	30 Sa	<ul style="list-style-type: none"> <li>Weihnachtsmarkt   Pfarre Sankt Marein</li> <li>Adventkranzweihe mit Hl. Messe   Pfarre Sankt Marein</li> </ul>

### Wir sind für Sie da!

Amtsstunden: Mo. bis Fr. 08.00 - 12.00 Uhr  
Do. 14.00 - 17.00 Uhr

**R** = Restmüll      **L** = Leichtfraktion      **B** = Bioabfall      **ASZ** = Altstoffsammelz./Sperrmüll      **AP** = Altpapier

Achtung für Ortsteil Frauenberg: **R L B AP** bleibt gleich wie 2018!



# DEZEMBER



*Licht senden in die Tiefe  
des menschlichen Herzens -  
des Künstlers Beruf!*  
- Robert Schumann -

Elfriede  
Höfer

<b>1</b> So		<b>11</b> Mi	Basteln im Advent   Kinderfreundeheim   Österr. Kinderfreunde	<b>B</b>	<b>21</b> Sa	Punschstand   Rüsthaus   FF Marein
<b>2</b> Mo	<b>R</b>	<b>12</b> Do			<b>22</b> So	Weihnachtswunschkonzert   Kultur- u. Sporthalle   MV Heimatklang
<b>3</b> Di		<b>13</b> Fr			<b>23</b> Mo	
<b>4</b> Mi		<b>14</b> Sa			<b>24</b> Di	Friedenslichtaktion und Punschstand   Rüsthaus FF Marein   Hl. Abend Kinderkrippenfeier   Pfarre   Christmette   Pfarrkirche   Pfarre <b>B</b>
<b>5</b> Do	Nikolausfeier & Perchten   Hauptplatz   MG Nikolaus-Hausbesuche   Kinderfr. <b>ASZ</b>	<b>15</b> So			<b>25</b> Mi	Christtag   Festgottesdienst   Pfarre
<b>6</b> Fr	Nikolaus-Hausbesuche   Kinderfr. Weihnachtsfeier f. u. Pensionisten   Kultur- u. Sporthalle   MG St. Marein	<b>16</b> Mo			<b>26</b> Do	Stefanitag   Hl. Messe   Pfarre
<b>7</b> Sa	Weihnachtsfeier und JHV   Kultur- und Sporthalle   Pensionistenverband	<b>17</b> Di			<b>27</b> Fr	
<b>8</b> So	Mariä Empfängnis   Hl. Messe   Pfarre Adventsingen   Pfarrkirche Sankt Marein   Gesangsverein Sankt Marein	<b>18</b> Mi		<b>AP</b>	<b>28</b> Sa	
<b>9</b> Mo		<b>19</b> Do			<b>29</b> So	
<b>10</b> Di	Rorate – anschl. Frühstück im Pfarrsaal   Pfarre Sankt Marein	<b>20</b> Fr	Rorate – anschl. Frühstück im Pfarrsaal   Pfarre Sankt Marein		<b>30</b> Mo	<b>R</b> <b>L</b>
<b>Wir sind für Sie da!</b> Amtsstunden: Mo. bis Fr. 08.00 - 12.00 Uhr Do. 14.00 - 17.00 Uhr					<b>31</b> Di	Jahresschlussgottesdienst   Hl. Messe   Pfarre Sankt Marein

**R** = Restmüll      **L** = Leichtfraktion      **B** = Bioabfall      **ASZ** = Altstoffsammelz./Sperrmüll      **AP** = Altpapier

Achtung für Ortsteil Frauenberg: **R** **L** **B** **AP** bleibt gleich wie 2018!